建筑施工业务：

2019 年 7 月 1 日至 9 月 30 日止三个月，本集团建筑施工业务新接工程合同金额约人民币 64.24 亿元。

房产开发业务：

2019 年 7 月 1 日至 9 月 30 日止三个月，本集团房产开发业务实现合同销售面积约 60,151 平方米，合同销售金额约人民币 6.74 亿元。

新增土地储备：

于 2019 年 7 月，本集团以司法拍卖方式以人民币 1.15 亿元之代价取得七幅位于浙江省绍兴市柯桥区合计土地面积为 33,369 平方米的土地使用权，本集团占 60%的权益。

于 2019 年 7 月，本集团以招拍挂方式以人民币 18.85 亿元之代价取得一幅位于浙江省绍兴市柯桥区一块土地面积为 80,945 平方米的土地使用权。

于 2019 年 8 月，本集团以招拍挂方式以人民币 7.6 亿元之代价取得一幅位于湖北省武汉市江夏区一块土地面积为 64,992 平方米的土地使用权。

于 2019 年 9 月，本集团以招拍挂方式以人民币 9.14 亿元之代价取得一幅位于上海市青浦区一块土地面积为 38,649 平方米的土地使用权。

公司数据	
已发行股份(H股)	2.12亿
52周最高	5.62港元
52周最低	4.06港元

股价相对指数表现

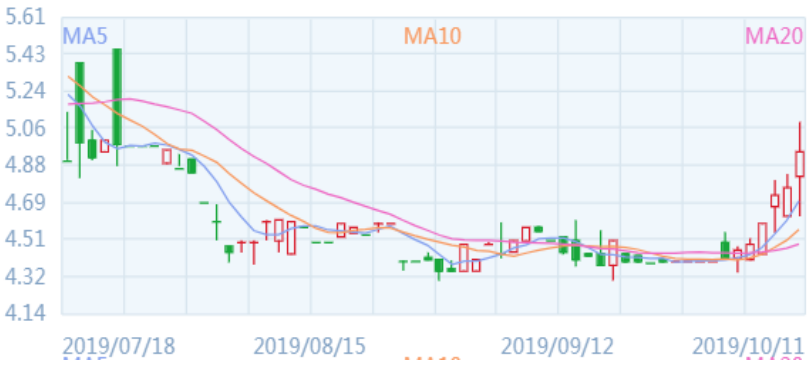

如有任何查询，请联络：
宝业集团股份有限公司
投资者关系
电话: +86 575 84135837
传真: +86 575 84118792
电邮:
irbaoye@baoyegroup.com

以上数据均未经审计